

Ghid actualizare versiune soft ("firmware")

Router Huawei B310

!! ATENTIE !!

**Actualizarea versiunii de soft (numita si "firmware")
se face NUMAI cu calculatorul/laptop-ul conectat la router
prin cablu de retea (cablu de tip RJ45)**

Pasul 1: Se acceseaza pagina de administrare a router-ului – numita si "interfata" (adresa url: <http://192.168.8.1/>) intr-un browser – Exemplu: Internet Explorer, Google Chrome, Mozilla Firefox, Safari, etc.

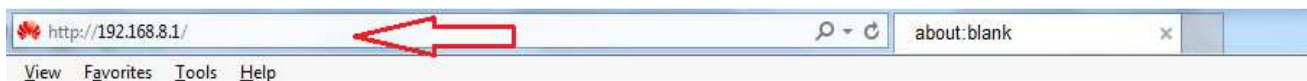

Pasul 2: Dupa incarcarea completa a paginii de administrare, se va accesa optiunea **Conectare** din coltul dreapta sus al ecranului.

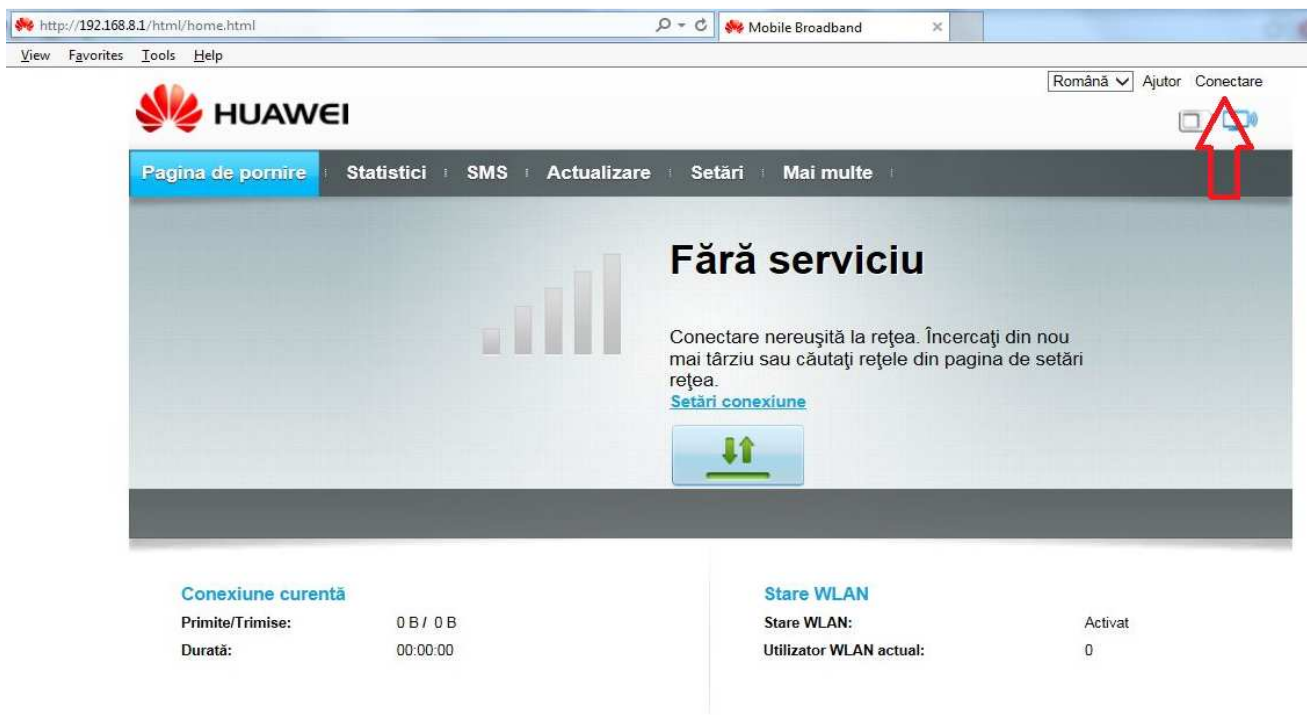

Ghid actualizare versiune soft ("firmware")

Pasul 3: In casuta aparuta se vor completa urmatoarele informatii de logare:

Utilizator: **admin** // Parola: **admin**



Pasul 4: Dupa logare se va accesa din meniu **Actualizare**



Ghid actualizare versiune soft ("firmware")

Pasul 5: Implicit fereastra se va deschide pe optiunea **Actualizare online** si se poate observa si versiunea curenta a soft-ului instalat pe router (adica "firmware"-ul curent)

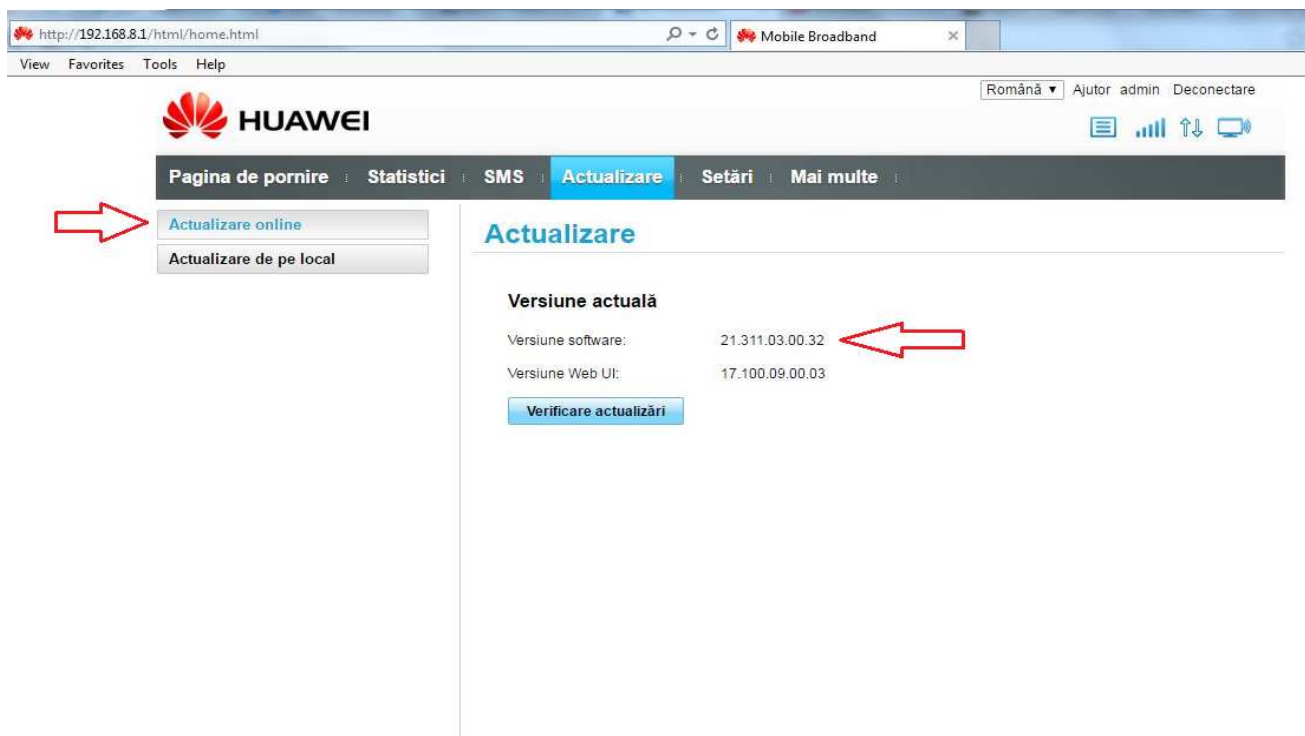

Pasul 6: Pentru actualizare se va alege optiunea **Actualizare de pe local**, iar de aici se va da pe butonul **Choose File** si in noua fereastră se va cauta directorul unde a fost descarcat noul soft (acelasi unde se afla si prezentul ghid), urmat de selectarea fisierului si apasarea butonului **Open**

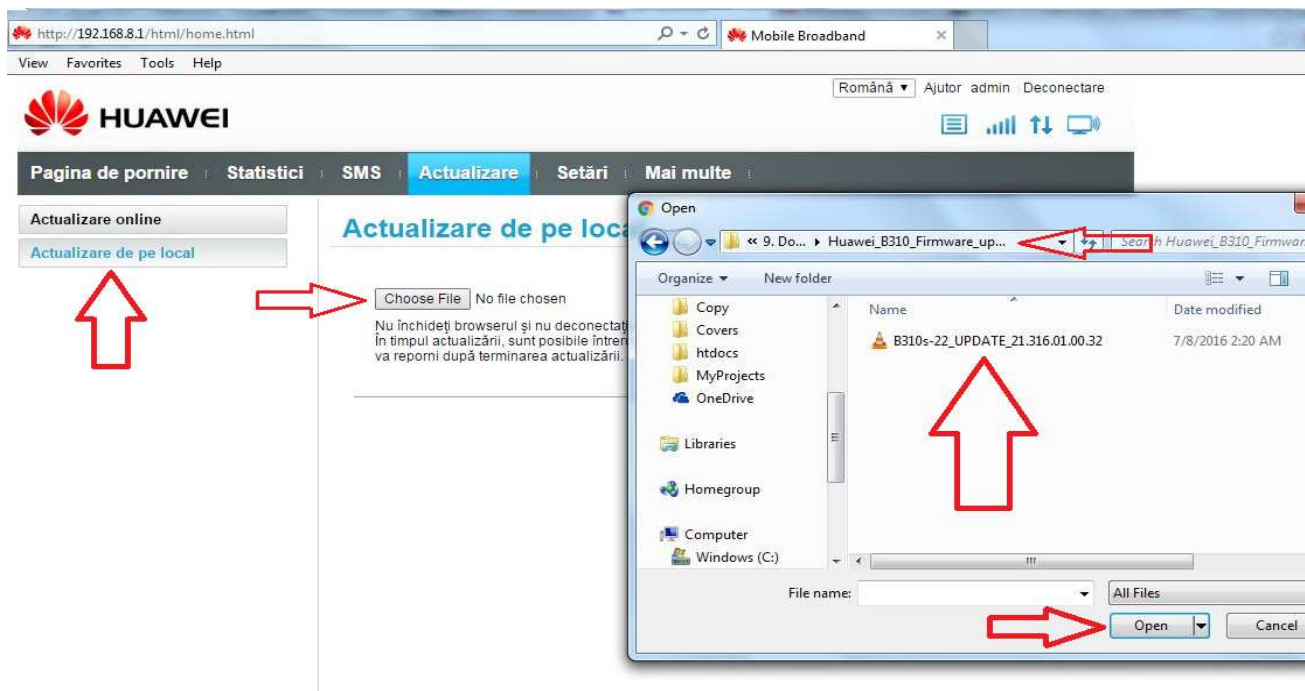

Ghid actualizare versiune soft ("firmware")

Pasul 7: In acelasi rand cu **Choose File** veti observa o parte din numele fiserului cu noul soft. De aici se va apasa butonul **Actualizare** si se va astepta pana se va finaliza procesul.

ATENTIE: Nu se va inchide fereastra curenta si nu se va deconecta cablul de retea de la router!

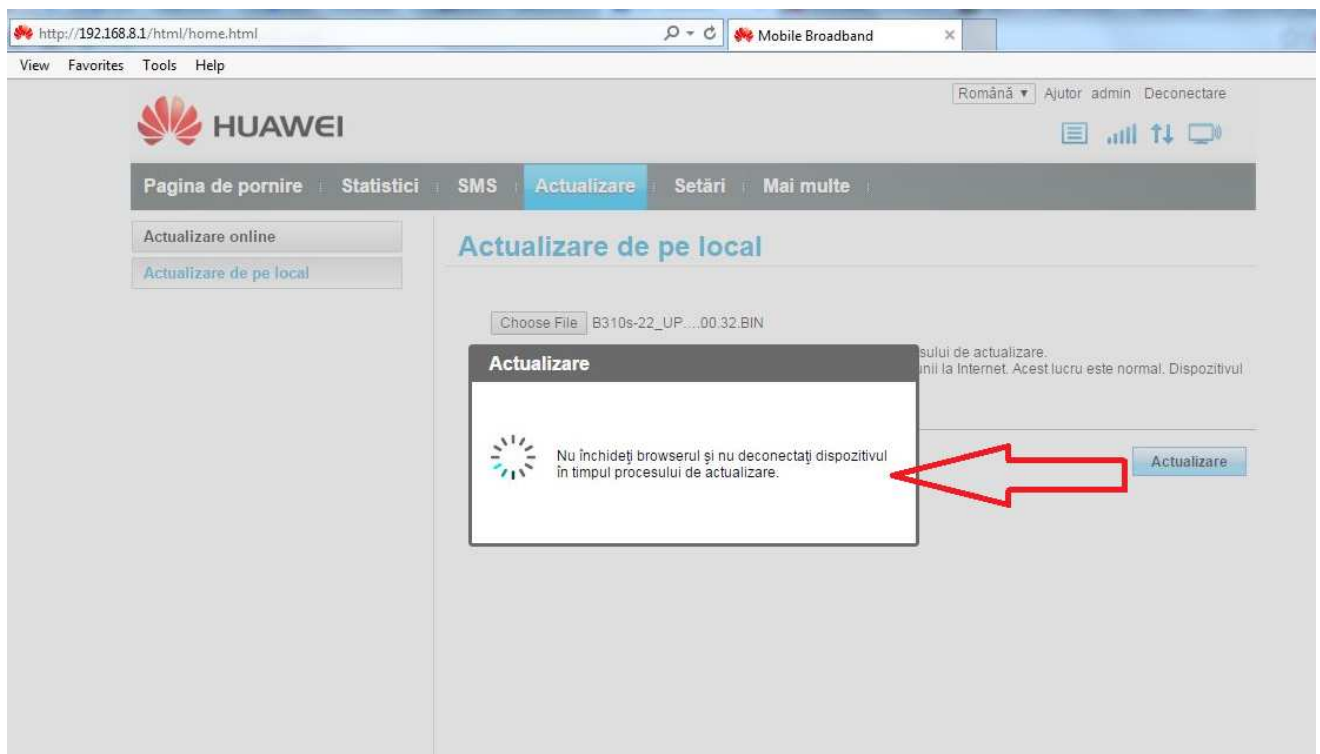
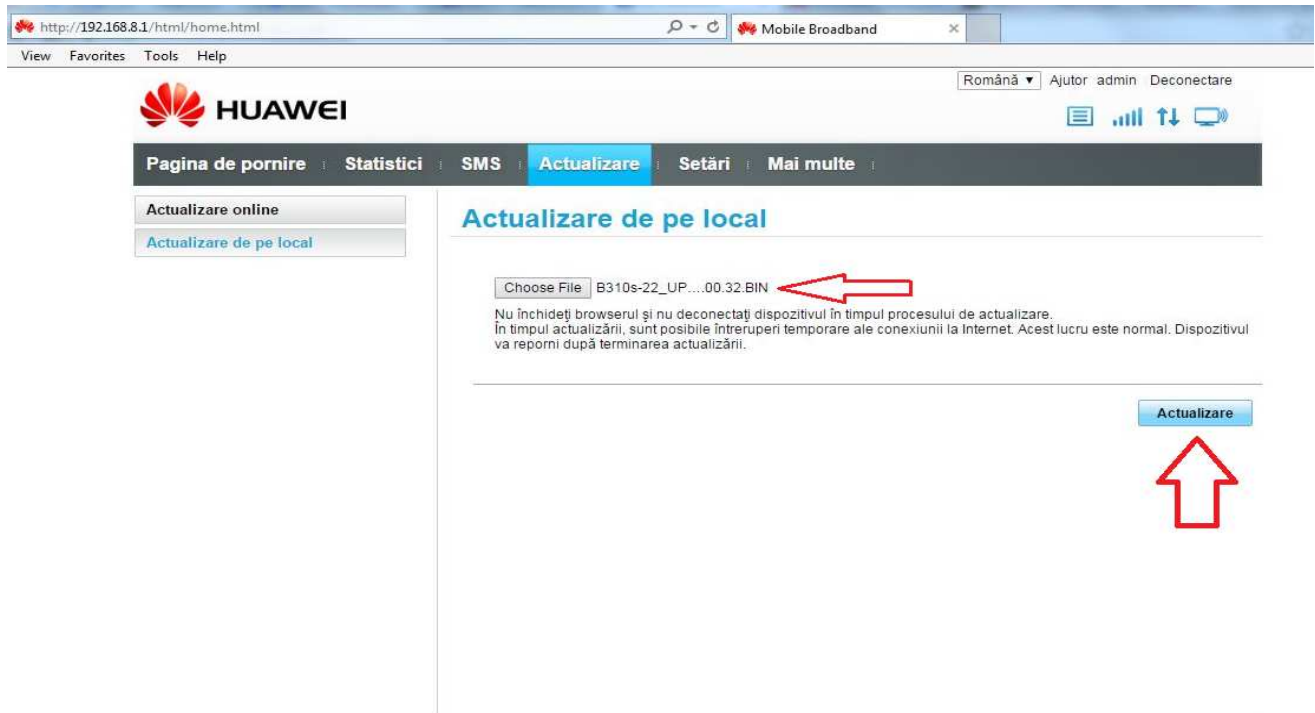

Ghid actualizare versiune soft (“firmware”)

